

FICHA 09/15

1. Município	Grupiara
2. Distrito	Sede - Zona Rural
3. Acervo	Fazenda Osvaldo Firmino
4. Endereço	Fazenda Água Fria - MG 742 e estrada municipal 389 (aprox. 10,8 km da Sede)
5. Propriedade ou Direito de Propriedade	(X) Privada - particular ou eclesiástica () Propriedade pública
6. Responsável	Oswaldo Firmino da Silva
7. Designação	Balança Especial
8. Localização Específica	Fazenda Osvaldo Firmino - Zona Rural de Grupiara
9. Espécie	Instrumento de Medição
10. Época	3º quartel do Seculo XX
11. Autoria	Marca Barzon
12. Origem	São Paulo
13. Procedência	Geraldo Bernardes / Grupiara
14. Material / Técnica	Ferro Fundido / Madeira
15. Marcas / Inscrições	Lê se sobre a prancha: São Paulo / Barzon



16. DOCUMENTAÇÃO FOTOGRÁFICA



Foto 01: Balança - Vista lateral
Data: 07/02/2007 - Fotógrafo: Márcio Alexandre



Foto 02: Balança - Vista frontal
Data: 07/02/2007 - Fotógrafo: Márcio Alexandre

17. DESCRIÇÃO

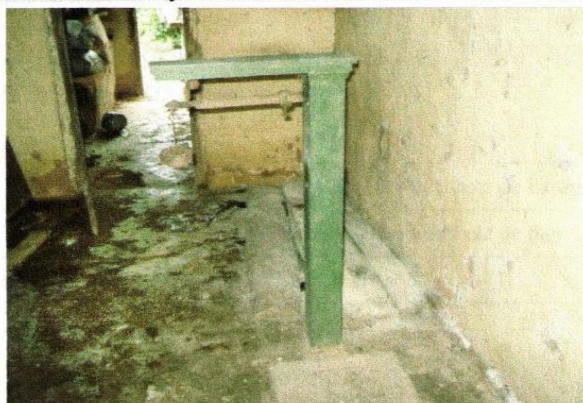
Designação	Balança com base de ferro, rodas para locomoção, possui uma haste de madeira sucupira que sustenta a régua de medição.
Altura	110 cm
Comprimento	85 cm
Largura	55 cm

18. CONDIÇÕES DE SEGURANÇA	19. PROTEÇÃO LEGAL EXISTENTE	20. ESTADO DE CONSERVAÇÃO
() Bom () Razoável (X) Ruim	Data: Nº.: () Federal () Estadual () Municipal (X) Nenhuma	() Excelente (X) Bom () Regular () Péssimo

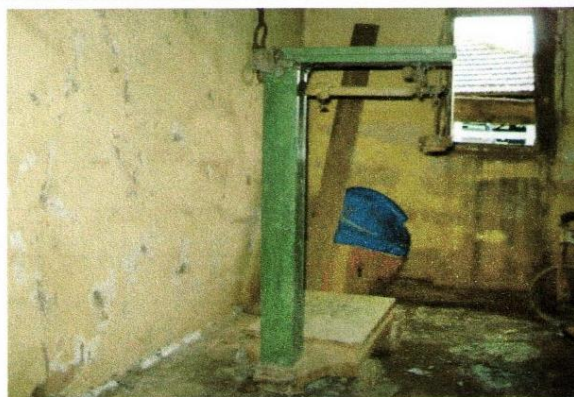

21. ANÁLISE DO ESTADO DE CONSERVAÇÃO

Apesar de estar em local insalubre a balança apresenta bom estado de conservação e está em perfeito funcionamento como pude atestar. No entanto, não há mecanismo qualquer de conservação e a exposição ao tempo pode acarretar a deterioração do mesmo.

22. INTERVENÇÕES - RESPONSÁVEL / DATA

Sem intervenções.

23. CARACTERÍSTICAS TÉCNICAS

Balança industrial feita a partir da fundição do ferro. A haste é de madeira sucupira.

24. CARACTERÍSTICAS ESTILÍSTICAS

Balança de ferro fundido da marca Barzon, com a haste que sustenta a régua feita em madeira Sucupira provavelmente fabricada nas décadas de 60 e 70 do século XX.

25. CARACTERÍSTICAS ICONOGRÁFICAS

Instrumento de mediação especial usada essencialmente para pesagem dos produtos agrícolas da fazenda tais como milho, arroz, eventualmente cana e animais de pequeno porte.

26. DADOS HISTÓRICOS

A balança pertencia ao antigo proprietário da fazenda Geraldo Bernardes e foi herdada por Oswaldo Firmino quando da compra do imóvel. Oswaldo revelou que o instrumento de medição era utilizado para pesagem dos alimentos produzidos na fazenda como arroz e milho.

27. REFERÊNCIAS BIBLIOGRÁFICAS

Oswaldo Firmino da Silva (Entrevista Oral)
Sítio do IPEM -SP.

28. INFORMAÇÕES COMPLEMENTARES

Não há informações complementares.

29. FICHA TÉCNICA

Levantamento	Márcio Alexandre Buchholz de Barros	Data: 07/ 02 / 2007
Elaboração	Márcio Alexandre Buchholz de Barros	Data: 02/ 03/ 2007
Revisão	Carolina Angrisano	Data: 12/ 03/ 2007